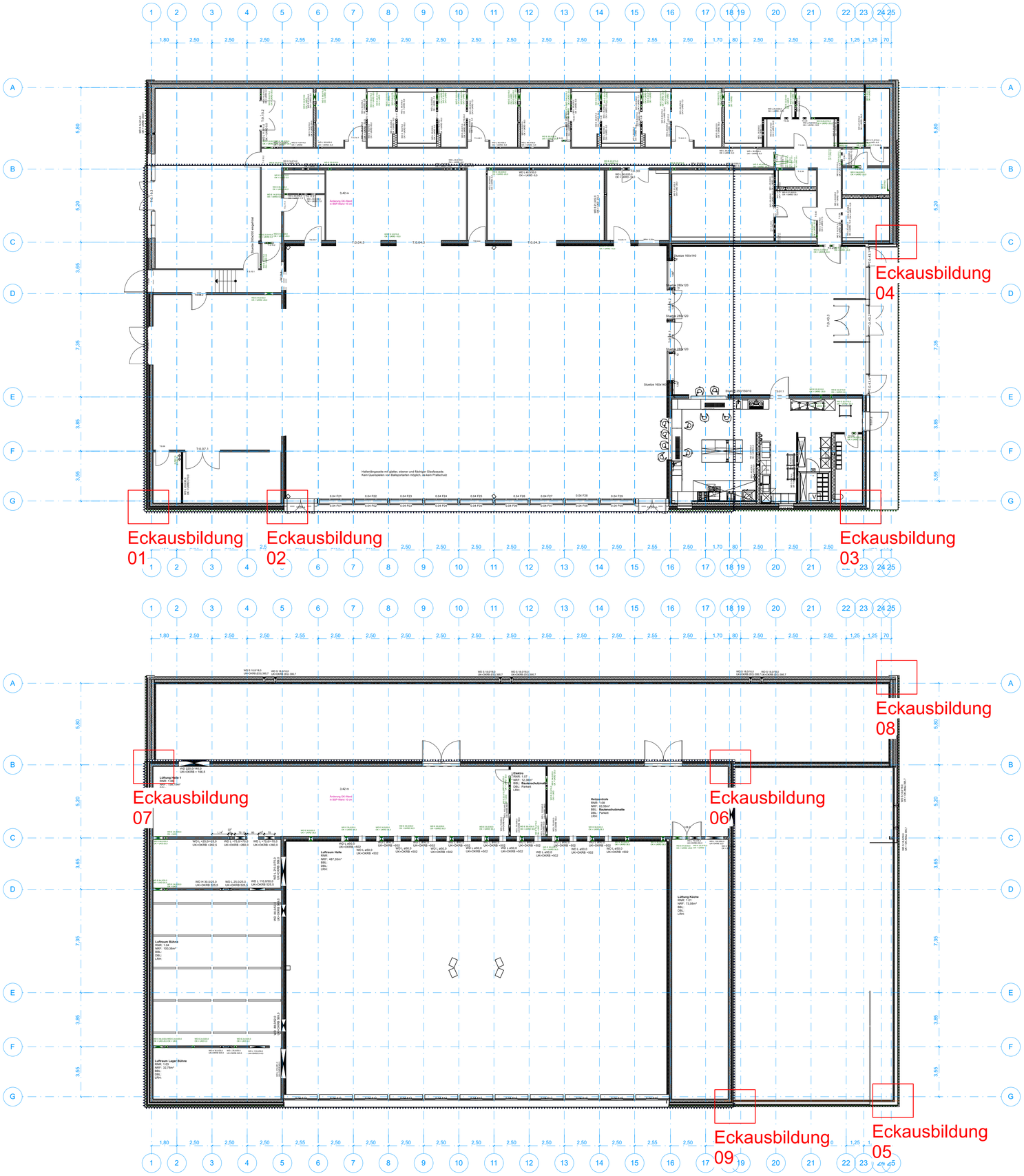

LEGENDE

OK FFB EG = ±0,00 = EFH = 664,55 m ü.NN

ALLE TÜR- BZW. BRÜSTUNGSHÖHEN BEZIEHEN SICH AUF DIE FERTIGFUßBODENHÖHE

A	AUFZUG
abg. D	ABGEHÄNGTE DECKE
AK	AUSSENKANTE
B	BODEN
BRH	BRÜSTUNGSHÖHE (AB RFB)
BS	BETONSOCKEL B/H AB RFB
b.Sdm.	BEWERTETES SCHALLDÄMMMASS
D	DECKE
DV	DACHVORSPRUNG
EFH	EINGANGSFUSSBODENHÖHE (FFB EG)
FFB	FERTIGFUSSBODENHÖHE
FT	FERTIGTEIL
FH	FENSTER-/FASSADENHÖHE AB BRH
IK	INNENKANTE
LR	LUFTRAUM
MW	MAUERWERK
OK	OBERKANTE
OL	OBERLICHT
OZ	OBERZUG AB OK DECKE RFB
PS	PUMPSCHACHT
RFB	ROHFUSSBODEN
S	SCHACHT
SB	SICHTBETON
SM	SICHTMAUERWERK
STB	STAHLBETON
T	TREPPE/TREPPENHAUS
UK	UNTERKANTE
UZ	UNTERZUG AB UK DECKE
VK	VORDERKANTE
VM	VORMAUERUNG
FSP	FEUERSCHUTZPLATTE

HAUSTECHNIK/DURCHBRÜCHE

BD	BODENDURCHBRUCH
BE	BODENEINLAUF
DD	DECKENDURCHBRUCH
DE	DACHENTWÄSSERUNG
NÜ	NOTÜBERLAUF/-ENTWÄSSERUNG
RH	ROHRHÜLSE
RR	REGENROHR
SWS	SENKRECHTER WANDSCHLITZ
TZ	TECHNIKZENTRALE
UV	ELEKTRO-UNTERVERTEILER
WD	WANDDURCHBRUCH
/E	ELEKTRO
/H	HEIZUNG
/L	LÜFTUNG
/S	SANITÄR
/K	KÄLTE

SB	SICHTBETON
IS	HOLZOBERFLÄCHE INDSTRIEQULITÄT SICHT
IQ	HOLZOBERFLÄCHE INDSTRIEQULITÄT
	BSP-WAND F30
	GK-WAND F90
	GK-WAND F30
	STAHLBETON TRAGEND
	MAUERWERK
	STAHLBETON WU
	ESTRICH
	DÄMMUNG
	HOLZBAUTEIL
	GIPSKARTON
	STB-STÜTZE NEU
	DECKENDURCHBRUCH
	BODENDURCHBRUCH
	WANDDURCHBRUCH
	WANDBOHRUNG
FFB =	OK/VK/UK FERTIG
RFB =	OK/VK/UK ROHBAU
FFB =	OK Fertigfußboden
RFB =	OK Rohfußboden

RNR	Raumnummer
RBEZ	Raumbezeichnung
NFL	Nettofläche
NUF	Nettoumfang
FART	Flächenart (DIN 277)
UMART	Umschließungsart (DIN 277)
BBL	Bodenbelag
SRNR	Sekundäre Raumnummer
LRH	Lichte Raumhöhe
BEM	Bemerkung

BRANDSCHUTZ

BA	BRANDABSCHNITT
FME	FEUERMELDER
NA	NOTAUSGANG
RA	RAUCHABZUGS-AUSLÖSER
RAÖ	RAUCHABZUGS-ÖFFNUNG
RM	RAUCHMELDER
TD	TÜR DICHTSCHLIESSEND
T-RS	TÜR RAUCHDICHT, SELBSTSCHL.
T30	TÜR T30 NACH DIN 4102
WH	WANDHYDRANT

IND.	DATUM	ÄNDERUNG	GEZ.

Vorabzug

Plan-Nr.: **5033**

Index:

Leistungsphase: **5**

Maßstab: **1:50**

Datum: **9.4.26**

Plangröße: **DIN A0**

Planinhalt:
Fassade Eckausbildungen Pos.Plan

Projektbezeichnung: **NEUBAU SPORT- UND FESTHALLE TENNENBRONN**
Am Dorfweiher
Hauptstrasse
78144 Schramberg Tennenbronn

Projekt-Daten:

Bauherr: **STADT SCHRAMBERG**
Fachbereich Umwelt und Technik
Berneckstrasse 9
78713 Schramberg
Tel: 07422/29-280
Fax:07422/299-280

Projekt-Nr. **200472**

Unterschrift:

Projekt-Nr. **200472**

Unterschrift: